

# TIESSE INFORMATICA

*Tecnologie informatiche e sistemi*

## Prisma

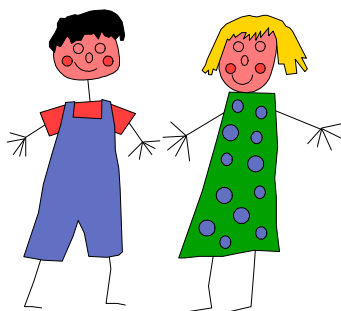

### programma informatico scuole materne

**E' un programma composto da tre moduli :**

**GESTIONE DELLA SCUOLA**

**PRIMA NOTA CONTABILE**

**PROTOCOLLO DELLA POSTA**

E' stato realizzato appositamente per le Scuole Materne non statali in collaborazione con la F.I.S.M. di Padova



**E' molto semplice da utilizzare anche per persone che non hanno esperienza con il computer**

Assieme al programma viene fornito un servizio di assistenza telefonica e via Internet. Ogni anno vengono inseriti aggiornamenti e migliorie sulla base dei suggerimenti provenienti dalle scuole

**E' già stato adottato da oltre 50 scuole del Veneto con grande soddisfazione degli utenti**

**TIESSE INFORMATICA di Sinigaglia Tiziano & C. sas**

Via E. Rossi, 2 – 35125 PADOVA – tel. 049.8802436 – Tel. e Fax 049.8805650 – C.F. e Part. IVA 02283650287  
www.tiesseinformatica.it E-mail: info@tiesseinformatica.it

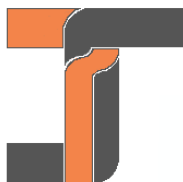

# TIESSE INFORMATICA

Tecnologie informatiche e sistemi

## Gestione della scuola

- ❖ Scheda anagrafica dei bambini e dei loro familiari, completa di tutti i dati richiesti per le statistiche
- ❖ Possibilità di inserire eventuali allergie alimentari o problemi di salute
- ❖ Cartella multimediale del bambino con la possibilità di inserire le foto e gli strumenti pedagogici
- ❖ Suddivisione dei bambini in sezioni e classi
- ❖ Archivio delle insegnanti e del comitato dei genitori
- ❖ Estrazione dati e compilazione statistiche di vario genere
- ❖ Stampa varie di elenchi e di etichette
- ❖ Stampa dei cartellini di riconoscimento
- ❖ Gestione dell'incasso delle rette con possibilità di inserimento dei vari addebiti
- ❖ Emissione degli effetti RID e MAV per l'incasso automatico
- ❖ Riepiloghi vari delle rette incassate
- ❖ Trasferimento automatico delle rette al programma di Gestione della Prima nota contabile
- ❖ Stampa delle dichiarazioni di frequenza dei bambini
- ❖ Accesso protetto da password con diversi livelli di visibilità dei dati
- ❖ Creazione flusso dati per Anagrafe Nazionale Alunni da inviare al Ministero tramite il portale SIDI

Nominativo	Classe	Sezione	Sesso	Data di nascita
ALESSANDRESCI CONSTANTIN LUIGIANO	PICCOLI	SMA-VIOLETTA	M	27/09/2006
ALIBARDI DAVIDE	NIDO GRANDI	NIDO ISABELLA	M	15/08/2007
AMANTEA ALESSANDRO	MEDI	SMA-VIOLETTA	M	14/10/2005
ANTONELLO ANDREA	MEDI	SMA-ROSSA	M	14/05/2005
BARBIN ALICE	PICCOLI	SMA-AZZURRA	F	18/10/2006
BACCHINI VITTORIA	GRANDI	SMA-VERDE	F	06/01/2004
BALDO LAURA	MEDI	SMA-VERDE	F	27/01/2005
BARBIERI ERICA	GRANDI	SMA-VIOLETTA	F	29/11/2004
BARBUJAN GIULIA	MEDI	SMA-VIOLETTA	F	02/12/2005
BARBUJAN MATTEO	NIDO GRANDI	NIDO CHIARA	M	18/01/2007
BARCARO MADALENA	GRANDI	SMA-AZZURRA	F	28/10/2004
BARZON GIULIA	GRANDI	SMA-VIOLETTA	F	20/08/2004
BARZON MARCO	GRANDI	SMA-VERDE	M	10/02/2004
BASSO SOFIA	GRANDI	SMA-BIANCA	F	28/05/2004
BAZZOLO PABLO	GRANDI	SMA-ARANCIONE	M	09/09/2004
BELLAN ANIELLA	NIDO PICCOLI	NIDO ALESSIA	F	26/11/2008
BELTRAMINI ALESSIA	MEDI	SMA-VERDE	F	15/04/2005
BERNARDINI EMMA	NIDO GRANDI	NIDO CHIARA	F	17/06/2007
BIASINI RICCARDO	NIDO PICCOLI	NIDO ALESSIA	M	06/10/2008
BISSARO SILVIA	MEDI	SMA-BIANCA	F	23/05/2005
BORGATELLO GAIA	MEDI	SMA-VERDE	F	09/06/2005
BOCCARO NATILDE	MEDI	SMA-ARANCIONE	F	07/02/2005
BOVE GAIA	MEDI	SMA-VIOLETTA	F	26/10/2005
BRAGATO GIAMMARCO	GRANDI	SMA-ROSSA	M	30/07/2004
BRATIATI MARCO	NIDO GRANDI	NIDO ISABELLA	M	22/09/2007

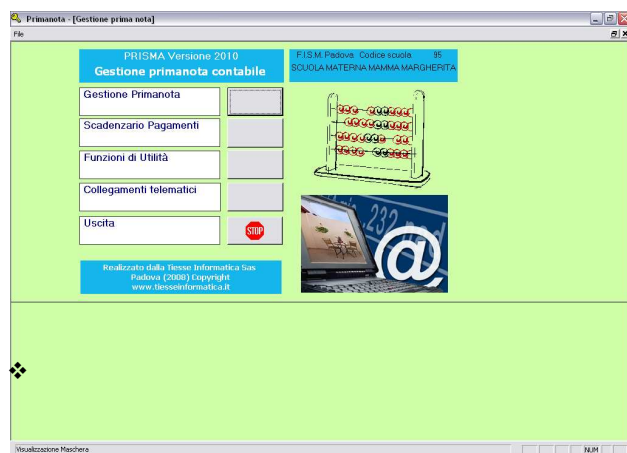

## Prima nota contabile

- ❖ Registrazione movimenti contabili di cassa, banca e posta
- ❖ Gestione di più banche
- ❖ Scadenario fornitori e funzione di ricerca delle fatture scadute o in scadenza
- ❖ Pagamento fatture fornitori
- ❖ Stampa della prima nota e invio al Centro Servizi della FISM tramite e-mail
- ❖ Estrazione dati e stampe riepilogative varie
- ❖ Accesso protetto da password

## Protocollo della posta

- ❖ Assegnazione del numero di protocollo alla posta in arrivo e in partenza
- ❖ Ricerca delle comunicazioni inviate e ricevute secondo diversi criteri di selezione
- ❖ Stampa del registro di protocollo della posta in arrivo e in partenza
- ❖ Accesso protetto da password

